

UNIT4



Installatiehandleiding

PERVASIVE 11 SP2 WGE VOOR WINDOWS

Oktober 2015

Inhoud

1	Installatie Pervasive 11 SP2 WGE voor Windows	1
2	Vorbereiding	1
3	Pervasive 11 Workgroup Engine installeren.....	1

1 INSTALLATIE PERVASIVE 11 SP2 WGE VOOR WINDOWS

Deze handleiding betreft de standaard installatie van Pervasive 11 WGE SP2.

2 VOORBEREIDING

U treft de volgende voorbereidingen:

- Controleer of de fileserver voldoet aan de systeemeisen van Dias. [KLIK HIER](#) voor de systeemeisen.
- Zorg er voor dat u op de PC en/of server over administratorrechten beschikt als u de installatie uitvoert.
- Om tijdens de installatie problemen te voorkomen, kunt u de virusscanner tijdelijk uitschakelen. Raadpleeg hiervoor uw systeembeheerder.
- U beschikt beschikken over een licentiecode voor Pervasive Workgroupengine. Deze ontving u van UNIT4 Financiële Intermediairs. De code voert u bij de installatie van Pervasive in. **Voor het registreren van deze licentiecode is een werkende internetverbinding noodzakelijk.**

Om goed met deze handleiding te kunnen werken, heeft u kennis en ervaring nodig van Windows-besturingssystemen voor werkstations.

3 PERVASIVE 11 WORKGROUP ENGINE INSTALLEREN

De Workgroup Engine installeert u als volgt:

1. [KLIK HIER OM HET INSTALLATIEBESTAND TE DOWNLOADEN.](#)
2. Sla het installatiebestand op in een map op de PC waarop u gaat installeren.

3. Dubbelklik vanuit die map op *Pervasive Setup11.20.exe*



4. Kies **Doorgaan**. Het venster *Soort installatie* wordt geopend.



5. Selecteer het type installatie. Kies eventueel voor **Wat is voor mij de juiste keuze?** als u niet weet welke keuze u moet maken.

6. Klik op **Doorgaan**. De InstallShield Wizard wordt geopend.

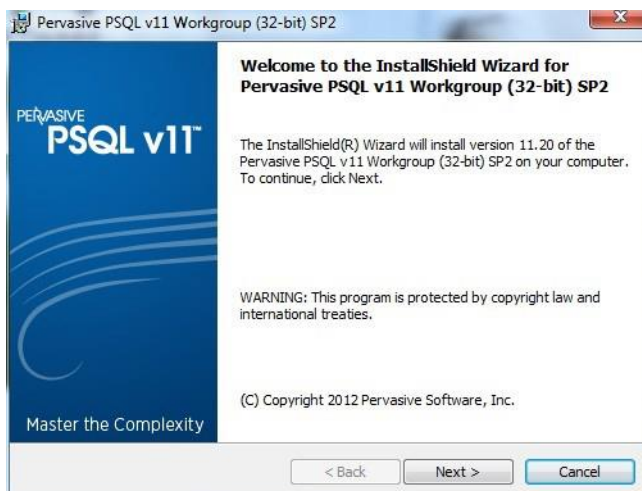

7. Klik op **Next**.

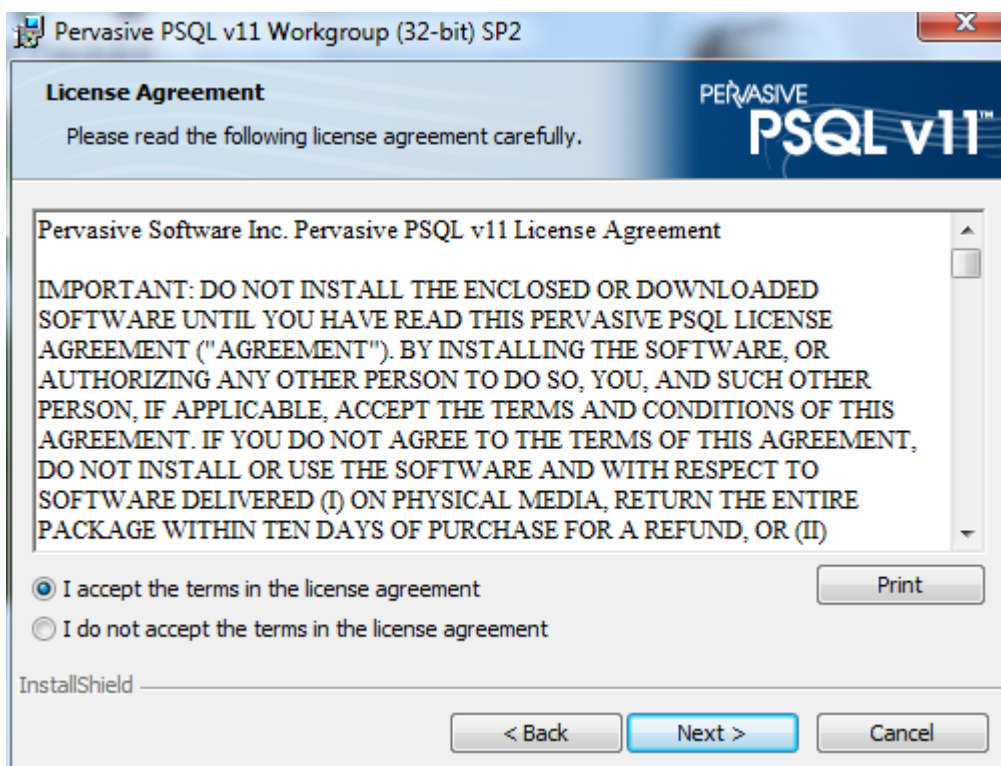

8. Lees de tekst van de licentieverwaarden.
9. Selecteer *I accept the terms in the license agreement* om akkoord te gaan met de licentieverwaarden van Pervasive.

10. Klik op **Next**.



11. Selecteer *Run as a Service*.

12. Klik op **Next**.



13. Klik op **Install**. Wacht tot u het volgende venster te zien krijgt:

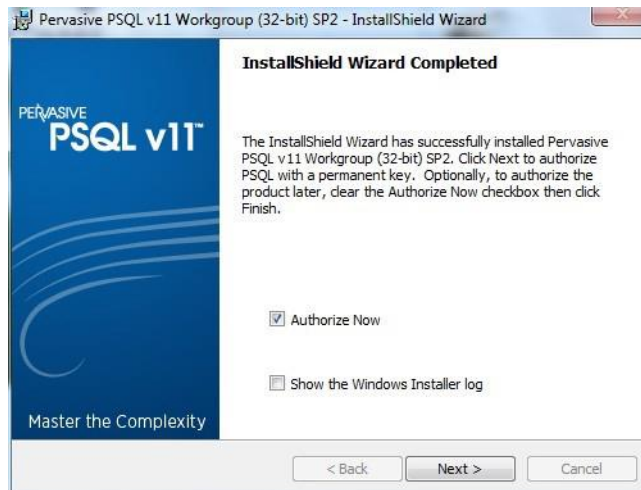

De Pervasive SQL-installatie is nu afgerond.

14. Klik op **Next**.



15. U vult het lege veld met de registratiesleutel in als u installeert op

- een server
- een standalonecomputer
- een hoofdcomputer (met clients op andere computers)

Laat anders het veld leeg.

16. Klik op **Finish**. De installatie is afgerond.